

BELANGRIJK OM TE WETEN

Het polsbandje dat u bij de opname krijgt, maakt onder alle omstandigheden duidelijk wie u bent. Zo kunnen er geen vergissingen gebeuren. Houdt dit altijd aan!

Met vragen over allerhande sociale aspecten kan u zich richten tot de sociale dienst. U kan steeds een afspraak maken via een verpleegkundige.

Elke dag tussen 7 en 12 uur wordt uw kamer gepoetst. Wanneer u de dienst verlaat, meldt u dit steeds aan een verpleegkundige.

In de gang is een drankfontein voorzien waar u gekoeld water kunt nemen. Om hygiënische redenen mag u geen flesjes vullen.

Regelmatig zullen ook studenten-verpleegkunde op de afdeling meehelpen. Wij vragen u vriendelijk hen de kans te geven het beroep te leren.

Uw behandelende geneesheer komt u regelmatig bezoeken op uw kamer. Het is mogelijk dat er tijdens uw verblijf beroep wordt gedaan op meerdere geneesheren. Indien u of uw familie een afspraak wil maken met de geneesheer, kan dit steeds via de verpleegkundige.

BELANGRIJKE AFSPRAKEN

- Indien uw levensfuncties op de monitor gevolgd worden, mag u de afdeling niet verlaten.
- We zijn een rookvrij ziekenhuis, dus in het ziekenhuis mag er niet gerookt worden
- We raden u aan om bij een opname geen waardevolle voorwerpen mee te brengen. Mocht u deze toch bij zich hebben dan vragen we u om deze, om veiligheidsredenen, in de kast, achter slot, te bewaren.
- Er wordt gevraagd om tijdens uw verblijf zelf geen medicatie te nemen, dit om vergissingen te voorkomen indien uw arts aanpassingen doet aan uw medicatie.
- Hou het rustig op de afdeling en maak geen lawaai. Kinderen die op bezoek zijn, blijven op de kamer. Wij willen rekening houden met het comfort van al onze patiënten.

Bezoekuren:
Zijn aangepast omwille van covid-19 (zie aparte kaart)

Rechtstreeks telefoonnummer Inwendige Ziekten 2:
011 71 52 30

Publicatiedatum: December 2021, team inwendige ziekten 2
Sint-Franciscusziekenhuis
P. Paquaylaan 129 - 3550 Heusden-Zolder
Tel.: 011 71 50 00 - Fax.: 011 71 50 01 - www.sfz.be



INWENDIGE ZIEKTEN 2

WELKOM

Van harte welkom op de dienst Inwendige Ziekten 2. Lees bij uw aankomst deze brochure aandachtig. Mocht u nog vragen hebben, aarzel dan niet om dit met een medewerker of de hoofdverpleegkundige te bespreken. Zij proberen uw vragen steeds zo goed mogelijk te beantwoorden. Indien nodig nemen zij contact met iemand die u met een specifieke vraag kan verder helpen.

Inwendige Ziekten 2 staat in voor de diagnose, behandeling en verzorging van 30 patiënten met hart- en longaandoeningen.

Op deze afdeling hebben we de mogelijkheid om de hart- en ademhalingsfuncties te bewaken via monitors.

Het multidisciplinair team van artsen, verpleegkundigen, kinesisten, diëtisten, sociale dienst, psychologen, ergotherapeuten, logopedisten en pastorale medewerkers streven naar een zo goed mogelijke behandeling en verzorging.

INWENDIGE ZIEKTEN 2

Cardiologen:
Dr. Mertens



Dr. Mulleners



Dr. Put



Dr. Schurmans

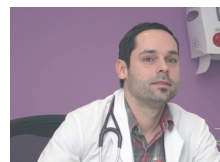

Dr. Stroobants



Pneumologen:
Dr. van Puijenbroek Dr. Kluyt



Dr. Morias



Via de verpleegkundigen kan u met de behandelende geneesheer een afspraak vragen. Het verpleegteam van inwendige ziekten 2 staat onder leiding van Lieve Raemaekers.

EEN DAG OP INWENDIGE ZIEKTEN 2

- 06u30: Overdracht nachtdienst naar de vroege dienst
- 07u00: Controle van parameters (bloeddruk, temperatuur, hartritme, ...) Eventueel een bloedafname, hulp bij ochtendtoilet en verzorging
- 08u00: Ontbijt en toediening medicatie, bedeling van fris water
- 09u00: Geplande onderzoeken en behandelingen. Hulp bij ochtendtoilet en verzorging, bedden opmaken en orde kamer alsook menukeuze samen met de voedingsconsulent
- 12u00: Middagmaal en toediening medicatie
- 13u00: Middagrust
- 14u00: Overdracht van de vroege dienst naar de late dienst
- 15u00: Parametercontrole (bloeddruk, temperatuur, hartritme, ...), orde kamer en eventueel verzorging
- 16u30: Medicatietoediening
- 17u30: Avondmaal
- 20u00: Avondronde, toediening medicatie, informatie over onderzoeken/behandelingen van de volgende dag
- 21u30: Overdracht van de late dienst naar de nachtdienst
- 22u00: De nachtverpleegkundige heeft tot 06u30 de verantwoordelijkheid