

MOGELIJKE RISICO'S & COMPLICATIES

Uitzonderlijk kan je een allergische reactie vertonen (papels, huiduitslag, ademhalings-moeilijkheden, jeuk, misselijkheid).

Je neemt dan best contact op met je huisarts of de dienst spoedgevallen.

Mogelijk kan je een blaasontsteking oplopen. Ook dan neem je best contact op met je behandelende arts.

VRAGEN OF PROBLEMEN?

Wanneer je na het onderzoek vragen hebt, kan je deze best stellen dadelijk nadat het onderzoek is afgelopen. Indien je bij thuiskomst toch nog vragen hebt of ongemakken voelt, aarzel dan niet om ons te contacteren via ons secretariaat.

Secretariaat radiologie: 011 71 55 29

Radiologen:

Dr. Jurgen Wathiong
Dr. Johan Augustinus
Dr. Werner Wouters
Dr. Kathleen Weemaes
Dr. An Boets
Dr. Jo vandersmissen
Dr. Christoph Kenis

Publicatiedatum: Februari 2019, Team Medische Beeldvorming
Sint-Franciscusziekenhuis
P. Paquaylaan 129 - 3550 Heusden-Zolder
Tel.: 011 71 50 00 - Fax.: 011 71 50 01 - www.sfz.be



CYSTOGRAFIE

Blaasonderzoek

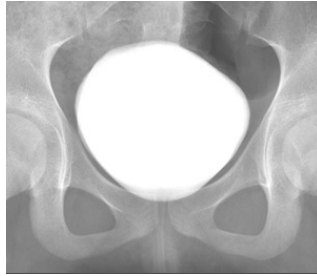

RX opname tijdens het vullen

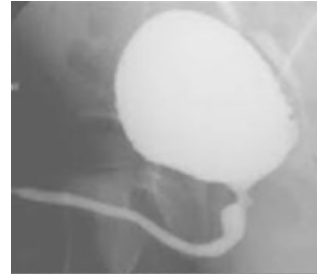

RX opname tijdens het plassen

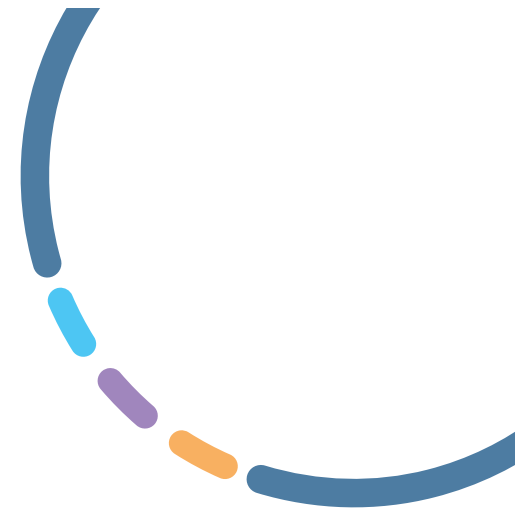

INLEIDING

Een cystografie is een onderzoek van de blaas, waarbij de blaas via een blaassonde gevuld wordt met een jodiumhoudende contraststof. Vaak wordt dit gecombineerd met RX-opnamen tijdens het urineren.

VOORBEREIDING

Dit onderzoek gebeurt enkel op afspraak en vergt géén specifieke voorbereiding. Vlak voor het onderzoek zal de verpleegkundige je vragen om naar het toilet te gaan omdat je een lege blaas moet hebben voor het onderzoek.

Het betreft een onderzoek met een contrastproduct, waardoor het héél belangrijk is vooraf goed te melden of je allergisch bent voor bepaalde stoffen, medicatie neemt voor een allergie of astma hebt.

Indien je (mogelijk) zwanger bent, moet dit voor het onderzoek gemeld worden!

HET ONDERZOEK

De verpleegkundige geeft je richtlijnen over welke kledij en juwelen je moet uitdoen en bezorgt je een aangepast schortje.

Na het aanbrengen van een verdovend glijmiddel wordt de blaassonde ingebracht, hetgeen een beetje onaangenaam kan aanvoelen en het gevoel kan geven dat je moet plassen. Via deze sonde wordt de blaas met een druppelinfuus volledig met het contrastproduct gevuld. Wanneer je het gevoel krijgt om dringend te plassen, wordt het vullen gestopt. Vervolgens worden er RX-opnamen van de blaas gemaakt in verschillende posities. Na het verwijderen van de sonde worden RX-opnamen gemaakt tijdens het plassen. Mannen gaan rechtstaan in schuine positie en krijgen een urinaal, vrouwen mogen zijdelings op een nachtemmer gaan zitten. Tot slot wordt er nog een RX-opname van de lege blaas gemaakt.

NA HET ONDERZOEK

Na het onderzoek kan je een prikkelend gevoel (pijn-gevoel) gewaar worden ten gevolge van het inbrengen van de blaassonde. Een beetje bloedverlies is mogelijk. Om een blaasontsteking te vermijden, is het belangrijk om na het onderzoek veel water te drinken. Indien je veel hinder ondervindt, kan je best contact opnemen met je huisarts.

Na het onderzoek mag je eten en drinken tenzij er nog een ander onderzoek moet gebeuren waarbij je nuchter moet blijven.

Het resultaat van het onderzoek is de dag nadien beschikbaar bij de aanvragende arts of specialist.