



NA AFLOOP

De uroloog bespreekt met u de resultaten van het onderzoek. U krijgt hiervoor een afspraak. Na het onderzoek kan u vrijwel onmiddellijk naar huis. U mag gerust zelf met de auto rijden.

De dag van het onderzoek kunt u minimale last hebben van een pijnlijk en branderig gevoel tijdens het plassen. Er kan ook een verhoogde plasdrang aanwezig zijn, soms een beetje bloedverlies. Dit komt door irritatie van de sondes in de plasbuis. Als u voldoende drinkt, zullen deze klachten in principe snel verdwijnen.

NOG VRAGEN?

Als u na het lezen van deze folder of na het onderzoek nog vragen of opmerkingen heeft, kan u contact opnemen met onze verpleegkundigen urologie.

Ze is te bereiken op het nummer: 011 71 58 22.



URODYNAMISCH ONDERZOEK

Dagziekenhuis urologie

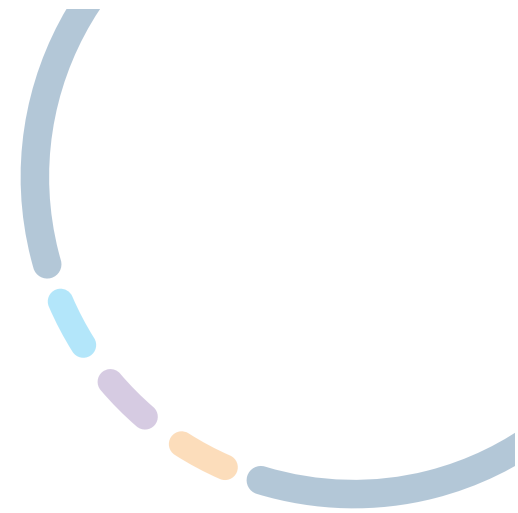

UDO

Geachte heer/mevrouw,

Binnenkort zal bij u een urodynamisch onderzoek verricht worden. U heeft een afspraak gekregen bij onze incontinentieverpleegkundige. Zij is hiervoor specifiek opgeleid. Het doel van dit onderzoek is na te gaan wat de oorzaak is van uw plasklachten.

Een urodynamisch onderzoek is een onderzoek naar de functie van de lage urinewegen (blaas en sluitspier). Het is een inwendig onderzoek. Door middel van een dunne sonde, die ingebracht wordt via de plasbuis, kunnen metingen verricht worden van de blaasinhoud, de blaasdruk, het eventuele urineverlies en de uitstroomsnelheid van de urine.

Het onderzoek duurt maximum 1 uur.

Een urodynamisch onderzoek (UDO) zal vaak verricht worden indien u klachten heeft van :

- moeilijk plassen (obstructie)
- ongewild urineverlies (incontinentie)

Ook wanneer u in combinatie met plasproblemen nog andere aandoeningen heeft of wanneer niet duidelijk is waardoor uw klachten veroorzaakt worden, kan door middel van een urodynamisch onderzoek nader inzicht verkregen worden in de oorzaak van uw probleem.

VOORBEREIDING

Voor het onderzoek moet u eerst plassen. Het onderzoek begint altijd met een lege blaas. Hierna neemt u plaats op de onderzoekstafel. De verpleegkundige plaatst dan een dunne sonde via de plasbuis in de blaas. Met deze katheter meten we de druk van de blaas en de plasbuis en vullen we de blaas met steriel water. Een andere katheter plaatsen we in de endeldarm voor het meten van de buikdruk. Het inbrengen van de sondes is niet pijnlijk maar kan wel een onaangenaam gevoel geven. De sondes worden op de huid vastgeplakt, zodat deze op hun plaats blijven.

HET ONDERZOEK

Het onderzoek vindt in principe in zittende houding plaats, waarbij u op een soort toilet zit. Via de sonde wordt de blaas gevuld met steriel water. Tijdens het vullen wordt door de computer de druk in de blaas gemeten. Zodra u de eerste aandrang voelt om te plassen, moet u dit aangeven. Tijdens het onderzoek wordt u meerdere malen verzocht om te hoesten. Dit is van belang bij patiënten met ongewild urineverlies.

De blaas wordt verder gevuld tot u sterke aandrang krijgt om te plassen en het niet meer kunt ophouden. Het vullen wordt dan gestopt. Daarna vragen we u door de sondes uit te plassen.

U neemt terug plaats op de onderzoekstafel, de plakkers en de sondes worden verwijderd en het onderzoek is afgelopen.